Diakonie.Kolleg.

Ihr diakonisches Kompetenznetzwerk für Bildung & Beratung

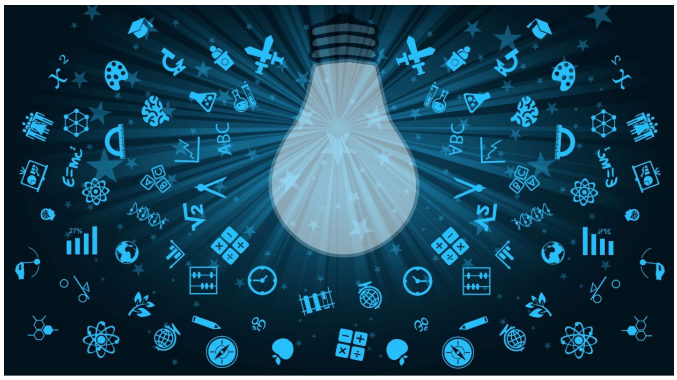

Neues Jahr - Neues Tool?

Einladung zur Winterakademie24 "digitalagil arbeiten"

Erleben Sie in der **Winterakademie24** digitale Trendsetter: Welche digitalen Tools verändern gerade die Zusammenarbeit in Diakonie und Landeskirche? In jeweils 90 minütigen ZOOM-Meetings lernen Sie ein Tool und dessen mögliche Einsätze kennen - aus der Praxis für die Praxis. Alle diese Tools haben das Potential zum Game-Changer. **Das Besondere:** Sie melden sich zu einer Veranstaltung an, und können an allen weiteren mit demselben Link teilnehmen. Auf dem Programm stehen Trello, Taskcards, Canva, ChatGPT, TIKTOK, MSTeams und mehr.

Guten Start ins neue Jahre wünscht Ihnen Ihr Team vom **diakonie.kolleg.**

Mehr Informationen zur Winterakademie24

Hier ist noch Platz

Das 1x1 der Buchführung

Freitag, 26.01.2024, Mittwoch, 31.01.2024 sowie Freitag 02.02.2024 online via ZOOM

Hier werden Sie mit der Verbuchung von Geschäftsvorfällen in Erfolgs- und Bestandskonten vertraut gemacht. Von der Ermittlung der Vermögenswerte bis zur Bilanz bietet Ihnen das Seminar einen systematischen Einstieg in die Buchführung und fundiert Ihre Kenntnisse für den Praxiseinsatz.
Referent: Roland Andert

Mehr Informationen und zur Anmeldung

Einstieg in AVR und Arbeitsrecht (ONLINE)

Dienstag, 30.01.2024 von 10:00 bis 16:00 Uhr online via ZOOM

Alle, die in ihrer täglichen Arbeit mit arbeitsrechtlichen Fragen befasst sind, können sich in kompakter Form und praxisorientiert einen Überblick über das Arbeitsrecht im Bereich der Diakonie Bayern verschaffen.
Referent: Arthur Palaschinski

Mehr Informationen und zur Anmeldung

Mitarbeitenden-(Jahres)gespräch führen: nah & hilfreich

Mittwoch, 07.02.2024 in Augsburg

Durch Mitarbeitenden Jahresgespräche als Werkzeug, erhalten Sie ein sehr effektives Führungsinstrument. Sie führen bereits Gespräche dieser Art, hier besteht die Möglichkeit Ihren Leitfaden zu reflektieren und durch den kollegialen Austausch die eine oder andere Anregung zu erhalten.
Referent: Roland Andert

Mehr Informationen und zur Anmeldung

Weitere Seminare

Vorstellungsgespräche gezielt führen

Mittwoch, 21.02.2024 von 09:00 bis 12:00 Uhr online via ZOOM
Weitere Informationen finden Sie hier

Konfliktmanagement: Widerstände annehmen und wertschätzend lösen

Donnerstag, 22.02.2024 und Freitag, 23.02.2024 in Pappenheim
Weitere Informationen finden Sie hier

Die Aufstellung des Wirtschaftsplans: In 2x3 Stunden plus X

Freitag, 08.03.2024 und Mittwoch, 13.03.2024 jeweils 09:00 bis 12:30 Uhr online via ZOOM

Weitere Informationen finden Sie hier

Workshop Arbeitsrecht (I/2024)

Dienstag, 19.03.2024 von 10:00 bis 16:00 Uhr in Nürnberg
Weitere Informationen finden Sie hier

Der Jahresabschluss: Bilanzen lesen und verstehen

Freitag, 22.03.2024 von 09:00 bis 12:00 Uhr online via ZOOM
Weitere Informationen finden Sie hier

Risikomanagement: Risiken erkennen, Risiken meistern

Freitag, 05.04.2024 von 09:00 bis 12:00 Uhr online via ZOOM
Weitere Informationen finden Sie hier

Workshop Arbeitsrecht (I/2024)

Dienstag, 09.04.2024 in Nürnberg
Weitere Informationen finden Sie hier

Hausmeister- und Haustechniker- Seminar

Mittwoch bis Freitag, 10. bis 12.04.2024 in Josefstal/Schliersee
Weitere Informationen finden Sie hier

Mehr Perspektive…
Team- und Gremiensitzungen dynamisch leiten, motivierend strukturieren und effektiv vor- und nachbereiten

Mittwoch und Donnerstag, 17. und 18.04.2024 in Heilsbronn
Weitere Informationen finden Sie hier

Diakonischer Corporate Governance Kodex (DGK) und Compliance

Freitag, 19.04.2024 von 09:00 bis 12:00 Uhr online via ZOOM
Weitere Informationen finden Sie hier

ONLINE-Workshop Arbeitsrecht (I/2024)

Dienstag, 23.04.2024 online via ZOOM
Weitere Informationen finden Sie hier

Resilient sein: Wie Sie dem Stress mit Ruhe und Gelassenheit begegnen

Donnerstag und Freitag, 25. bis 26.04.2024 in Bad Alexandersbad
Weitere Informationen finden Sie hier

Unsere weiteren Angebote

Das Diakonie.Kolleg. ist Ihr diakonisches Kompetenznetzwerk für Bildung & Beratung. Neben den oben aufgeführten Seminaren bieten wir noch viele weitere Fortbildungen in unterschiedlichen Formaten an. Sie möchten lieber eine Schulung nur für Ihr Team? Dann nutzen Sie unser INHOUSE-Angebot. Sie haben Interesse an einer individualisierten Veranstaltung oder an einem Coaching? Gerne erstellen wir Ihnen hierfür ein Angebot.

Alle Angebote

Neu im Angebot

Die Rente ruft: Impulse für einen guten Abschluss und Übergang

Donnerstag und Freitag, 19. und 20.09.2024 in Pappenheim

Dieses Seminar hilft Ihnen dabei, sich besser auf die Rente vorzubereiten und einen leichteren Übergang von der Berufstätigkeit in den nächsten Lebensabschnitt zu finden. In der Seminargruppe setzen Sie sich gemeinsam mit dem Thema Ruhestand auseinander.
Referent: Roland Andert

Mehr Informationen und zur Anmeldung

Aktuelles von unserem Landesverband

Aus Umweltschutzgründen verzichten wir künftig auf einen gedruckten Katalog unserer **Werbematerialien**. Alle aktuell lieferbaren Materialien und Publikationen finden Sie in unserem Online-Shop unter www.diakonie-bayern-shop.de
Unser **Organigramm** wird ebenfalls nicht mehr in gedruckter Form erscheinen, sondern im Internet laufend aktualisiert und steht dort zum Herunterladen als pdf-Datei in Farbe und in Schwarzweiß zur Verfügung: www.diakonie-bayern.de/organigramm

Bildnachweis: Alle verwendeten Bilder finden Sie auf www.unsplash.com www.pixabay.com oder www.canva.com

Diakonisches Werk Bayern e. V.
Pirckheimerstr 6, 90408, Nürnberg

Diese Email wurde an {{contact.EMAIL}} versandt

Sie haben diese E-Mail erhalten, weil Sie sich auf www.diakoniekolleg.de angemeldet haben.

Abmelden

Versendet mit Brevo